REGIONE AUTONOMA FRIULI VENEZIA GIIULIA
PROVINCIA DI UDINE

COMUNE DI SUTRIO

P.A.C. PIANO ATTUATIVO COMUNALE
"DEMANIO SCIABILE DELLO ZONCOLAN
CONTENENENTE LE AREE A REGIME P.I.P"

VARIANTE N. 21

Strada di servizio ai rifugi e sci alpinisti da realizzarsi nel comprensorio sciistico dello Zoncolan in comune di Sutrio (UD)

Tavola A04 - Zonizzazione Variante PAC

1:5'000
Rev 01 - Febbraio 2024

IO SONO FRIULI VENEZIA GIULIA

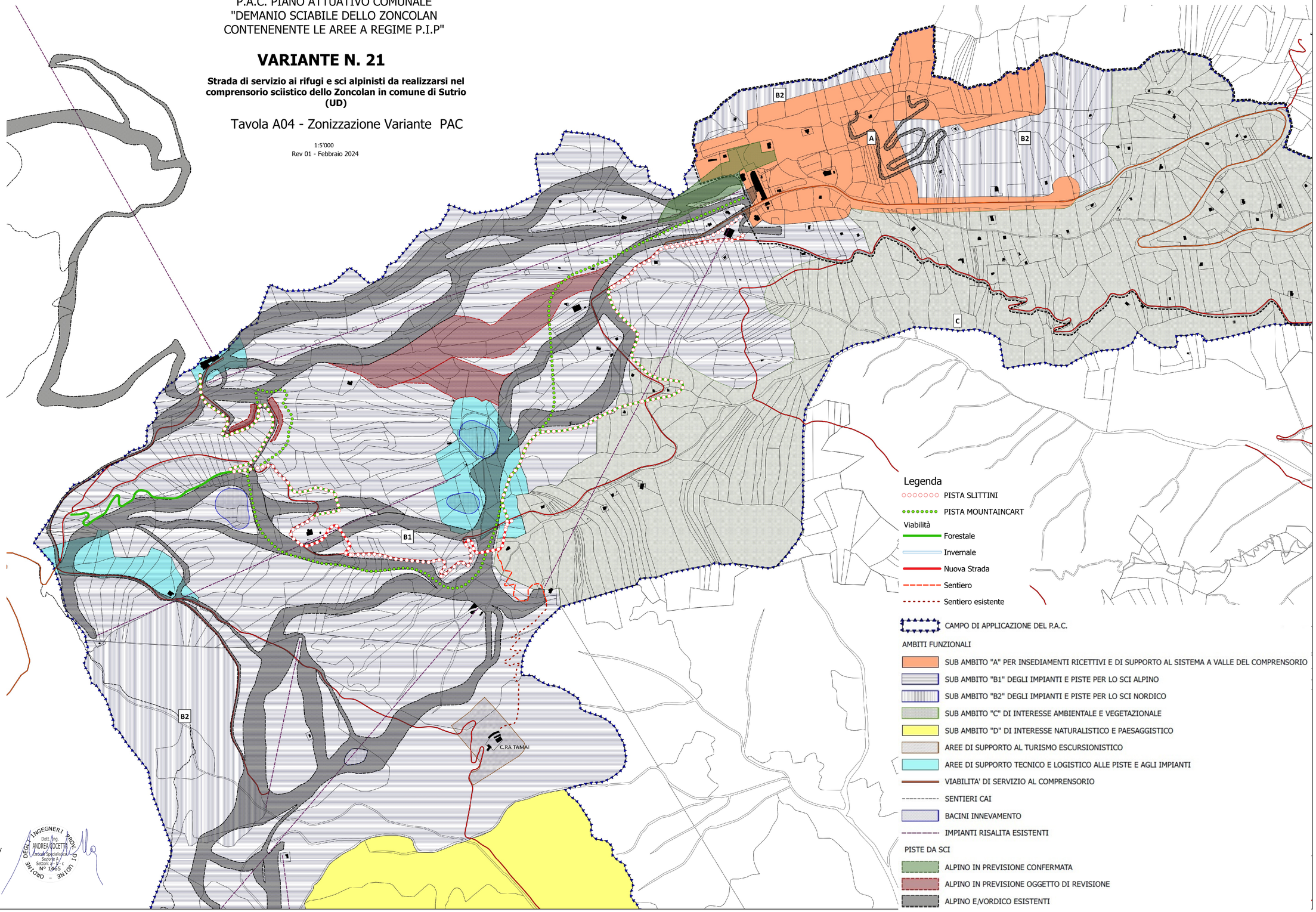

Legenda

PISTA SLITTINI
PISTA MOUNTAINCART

Viabilità

Forestale
Invernale
Nuova Strada
Sentiero
Sentiero esistente

CAMPO DI APPLICAZIONE DEL P.A.C.

AMBITI FUNZIONALI

SUB AMBITO "A" PER INSEDIAMENTI RICETTIVI E DI SUPPORTO AL SISTEMA A VALLE DEL COMPRENSORIO
SUB AMBITO "B1" DEGLI IMPIANTI E PISTE PER LO SCI ALPINO
SUB AMBITO "B2" DEGLI IMPIANTI E PISTE PER LO SCI NORDICO
SUB AMBITO "C" DI INTERESSE AMBIENTALE E VEGETAZIONALE
SUB AMBITO "D" DI INTERESSE NATURALISTICO E PAESAGGISTICO
AREE DI SUPPORTO AL TURISMO ESCURSIONISTICO
AREE DI SUPPORTO TECNICO E LOGISTICO ALLE PISTE E AGLI IMPIANTI
VIABILITA' DI SERVIZIO AL COMPRENSORIO
SENTIERI CAI
BACINI INNEVAMENTO
IMPIANTI RISALITA ESISTENTI

PISTE DA SCI

ALPINO IN PREVISIONE CONFERMATA
ALPINO IN PREVISIONE OGGETTO DI REVISIONE
ALPINO E/VORDICO ESISTENTI

SERIN S.r.l.
Via Duino 1/1 - 33100 UDINE - Italy
Tel 0432 228687 fax 0432 511592
info@serinsrl.com serin@pec.it
www.serinsrl.com

Direttore Tecnico: dott. Ing. Andrea Cocetta

ORDINE DEGLI INGEGNERI PROV. DI UDINE
Dott. Ing. ANDREA COCETTA
Classe A Specialistica
Settori: a - b - c
N° 1465